MCA
Clúster de usuarios de agua
CEMDES
Consejo Empresarial para el Desarrollo Sostenible del Ecuador

CLÚSTER USUARIOS DEL AGUA -MCA-

CEMDES
Consejo Empresarial para el Desarrollo Sostenible del Ecuador

wbcsd

Circularidad

Consejo Mundial Empresarial para el Desarrollo Sostenible

MCA
Clúster de usuarios de agua
CEMDES

Avanzar hacia una economía circular requiere disociar el consumo de recursos y el rendimiento económico, a través del intercambio de información, nuevos modelos de negocio, políticas de apoyo, objetivos basados en la ciencia y colaboración en la cadena de valor.

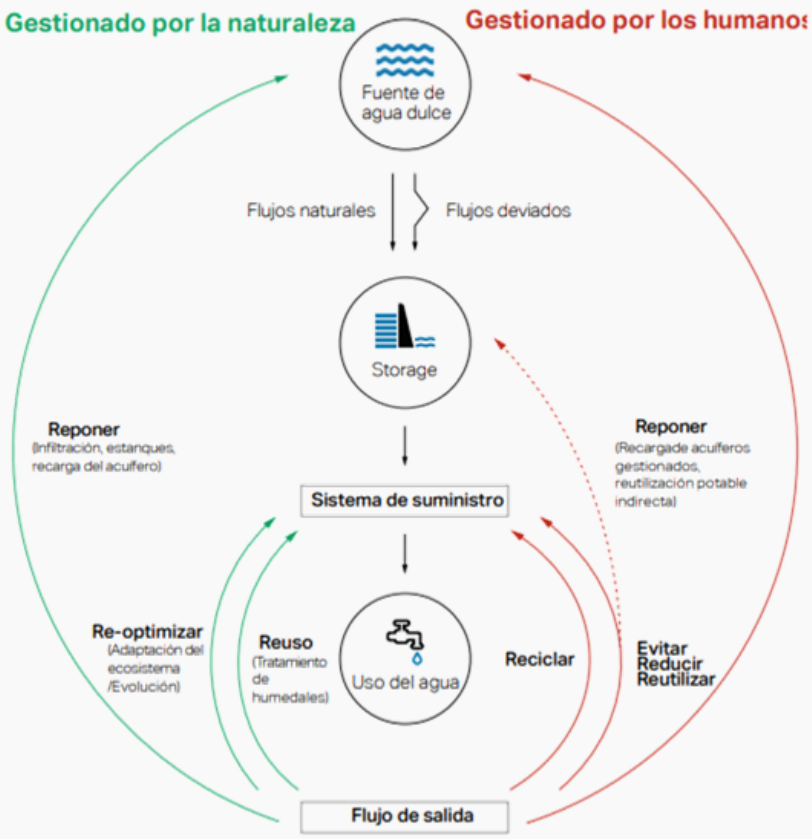

Qué es el Clúster de Usuarios del Agua

MCA
Clúster de usuarios de agua
CEMDES

Es una oportunidad para que las empresas gestionen la circularidad del agua utilizando la metodología de Métricas de circularidad del agua (“MCA") del WBCSD para medir y mejorar su desempeño circular.

Formatos de participación

MCA
Clúster de usuarios de agua
CEMDES

Empresa ancla

Empresa grande invita a sus proveedores/clientes para cuantificar Huella de carbono

Gremios o Asociaciones

Gremios invita a sus miembros para cuantificar Huella de carbono

Grupos de empresas

Convoca a distintas empresas para cuantificar Huella de carbono

Beneficios por formatos

MCA
Clúster de usuarios de agua
CEMDES

Empresa ancla

- Extender la gestión de sostenibilidad a la cadena de valor.
- Mejorar competitividad de proveedores/clientes
- Alinear y fidelizar proveedores/clientes
- Conocer mejor a los proveedores/clientes.
- Fortalecer la relación empresa ancla con proveedores/clientes
- Establecer compromisos de circularidad comunes

Gremios o Asociaciones

- Levantar información gremial con indicadores de circularidad del agua.
- Fortalecer capacidades sobre circularidad del agua de sus agremiados.
- Conocer el nivel de desarrollo de la sostenibilidad gremial para acceder a mercados competitivos
- Establecer compromisos gremiales de circularidad del agua.

Empresas varias

- Gestionar riesgos.
- Mejorar eficiencia y reducir costos.
- Fortalecer capacidades sobre circularidad del agua.
- Establecer compromisos de circularidad.
- Identificar brechas de gestión de circularidad en tu organización

Herramienta a utilizar

Métrica para la circularidad del agua

Herramienta basada en escenarios para ayudar a los usuarios a medir, establecer objetivos y monitorear el progreso en la gestión sostenible del agua

Guía

Orientación para la aplicación de objetivos y métricas relacionados con el agua, incluidos objetivos basados en la ciencia y métricas circulares del agua.

Valor

Desarrollar estudios de casos empresariales sobre la valoración del agua, identificar herramientas para valorar el agua y promover que las empresas participen en la valoración de iniciativas relacionadas con el agua

Empresas WBCSD que probaron

Aliados

Papel de las empresas en la circularidad

La inversión empresarial para empleados, cadenas de suministro y comunidades conduce a:

1. Fuerza laboral más saludable y productiva
2. Mercados expandidos y más vibrantes
3. Mejor percepción del público y mayor valor de marca.
4. Cadenas de suministro robustas
5. Menores riesgos de reputación y una licencia social más segura para operar

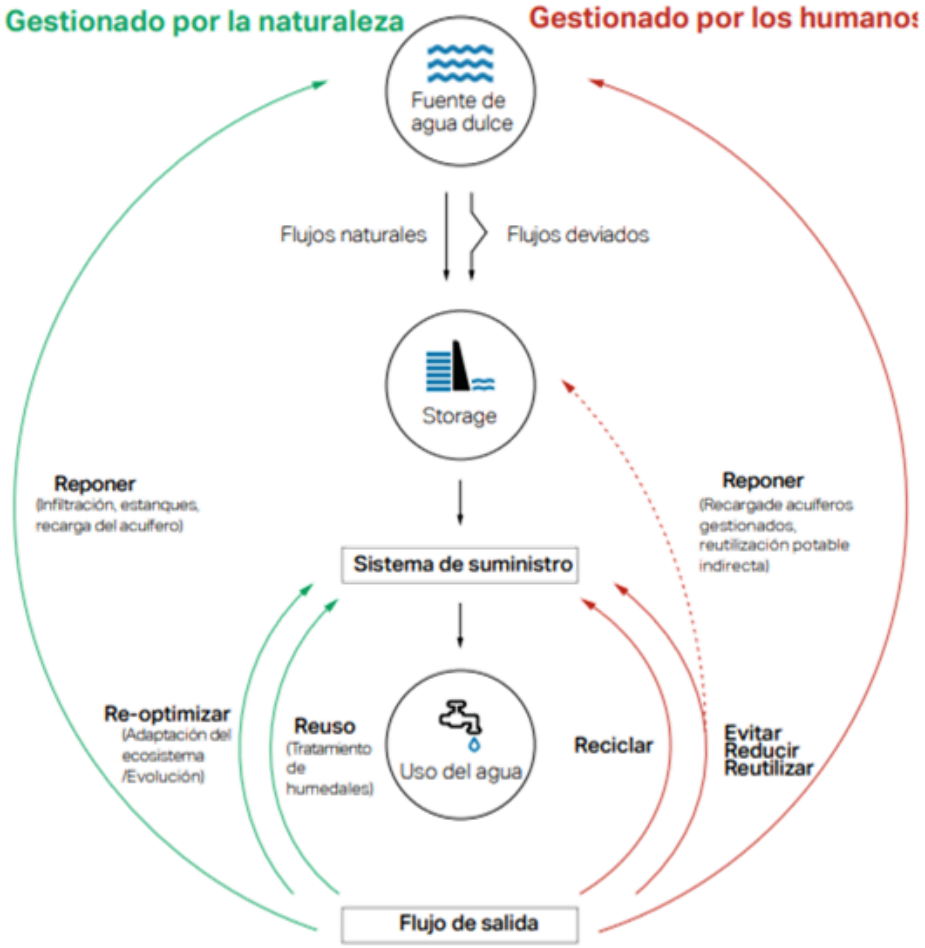

Circularidad: Recursos a utilizar

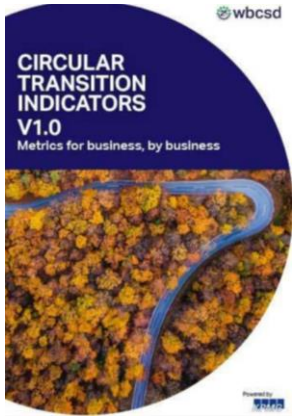

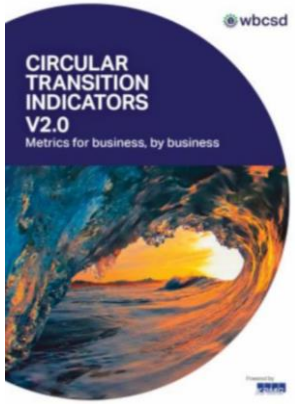

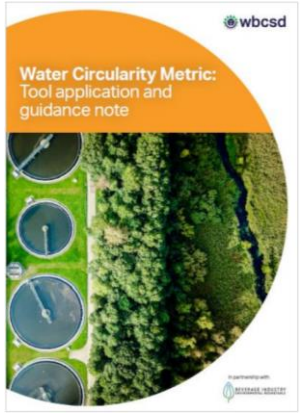

MCA
Clúster de usuarios de agua
CEMDES
Consejo Empresarial para el Desarrollo Sostenible del Ecuador

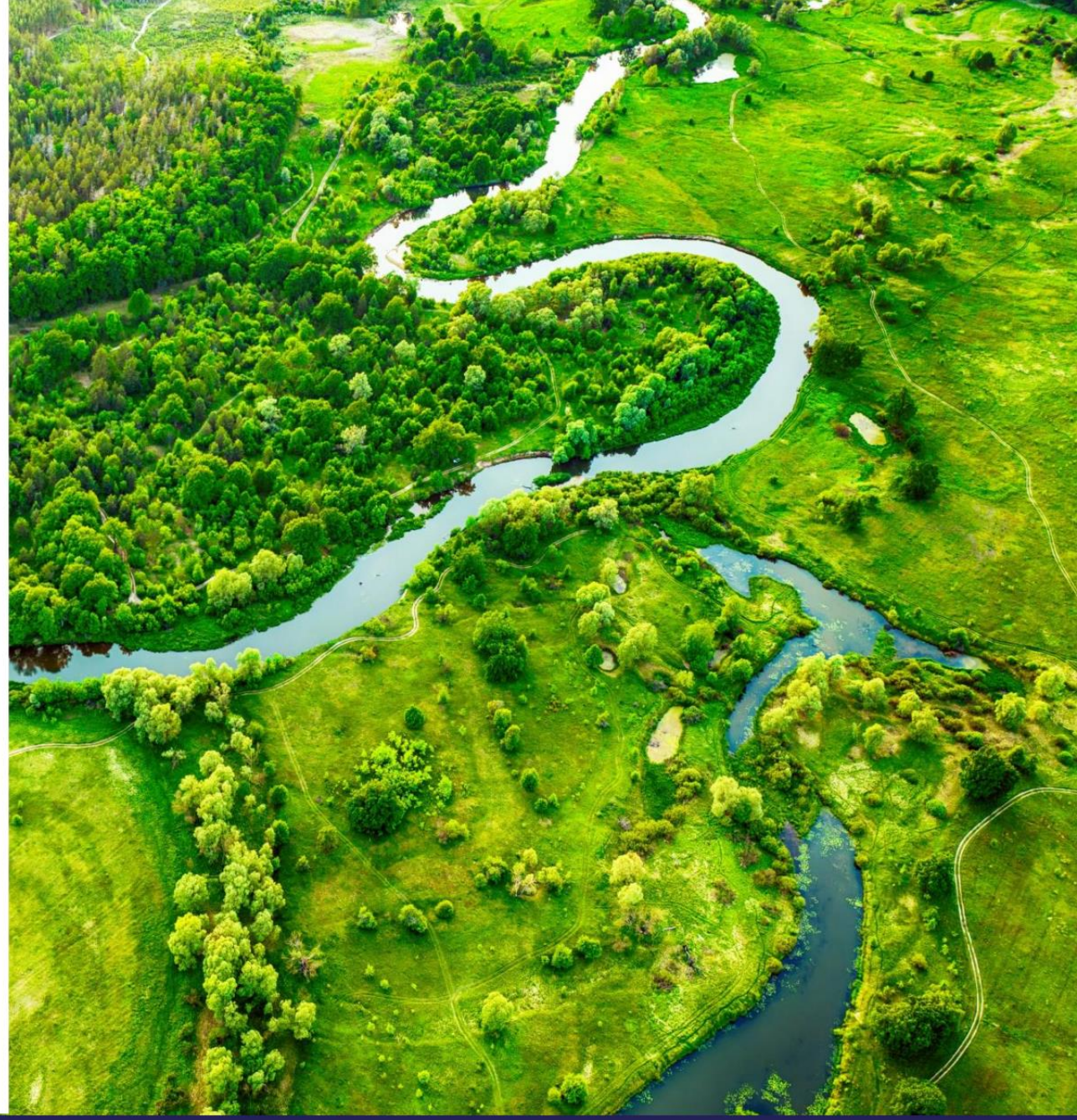

Instructor

Wilson Rojas
Asesor externo Cemdes (Instructor)
wilsonmiguelrojas@gmail.com

Soporte

CÁMARA DE INDUSTRIAS DE GUAYAQUIL
comité empresarial ECUATORIANO
fondagua Protejamos la cuenca del río Daule